



Organizator
GZS – Zbornica knjižnih založnikov
in knjigotržcev
Dimičeva 13, 1000 Ljubljana
ID za DDV: SI73354376
Matična številka: 5021979
Spletna stran prireditve:
www.knjizni-sejem.si

PRIJAVA ZA ČLANE ZBORNICE KNJIŽNIH ZALOŽNIKOV IN KNJIGOTRŽCEV*

Sejem: **42. Slovenski knjižni sejem**
Termin sejma: **23. – 29. november 2026**

Rok prijave: **1. julij 2026**

Prijavo poslati na:

Gospodarsko razstavišče, d. o. o.
Dunajska cesta 18, 1000 Ljubljana,
1001 Ljubljana, p.p. 3517
ID št. za DDV: SI87878879
Matična številka: 5003121000
Tel.: +386 1 300 26 00
ali
knjizni.sejem@gr.si

* navedeni pogoji veljajo za člane Zbornice knjižnih založnikov in knjigotržcev, ki so člani zbornice na dan 1. 4. 2026 in imajo poravnane članske obveznosti najkasneje do 30. 4. 2026. V nasprotnem primeru izpolnite prijavnico za nečlane ZKZK.

1/ Podatki o razstavljavcu

Polni naziv razstavljavca	Naslov (ulica, hišna številka, poštna številka in kraj)
Telefon	Elektronska pošta
ID številka za DDV (oz. davčna številka)	Spletna stran
Zavezanec za DDV (ustrezno obkrožite): <input type="checkbox"/> DA <input type="checkbox"/> NE	Proračunski porabnik (ustrezno obkrožite): <input type="checkbox"/> DA <input type="checkbox"/> NE
Direktor (ime in priimek)	Kontaktna oseba (ime in priimek)
Elektronska pošta kontaktne osebe	Telefon kontaktne osebe

2/ Če razstavljevec ni plačnik, naredite kljukico ter priložite podatke o plačniku

3/ Dejavnost (označite, lahko več dejavnosti):

- | | | |
|---------------------------------------|--|--|
| <input type="checkbox"/> Založnik | <input type="checkbox"/> Tiskar, knjigovez | <input type="checkbox"/> Muzej, galerija, gledališče |
| <input type="checkbox"/> Knjigotržec | <input type="checkbox"/> Oblikovalec, priprava za tisk | <input type="checkbox"/> Združenja, agencije, društva povezana z naštetimi dejavnostmi |
| <input type="checkbox"/> Samozaložnik | <input type="checkbox"/> Medij | <input type="checkbox"/> Drugo |

4/ Tipki napis v podobi knjižnega sejma (obvezen za vse tipske stojnice do vključno 40 m²). Napišite želeni napis, ki ga želite na tipski napisni tabli:

Izdelava tipskega napisa za pravočasne prispele prijave.

5/ Predstavitveno besedilo (največ 40 besed) za vpis v e-sejemski katalog:

6/ Naročamo notranji neopremljen prostor:

_____ m² notranjega neopremljenega prostora (40 m² ali več) po ceni 123,90 EUR/m².
Stojnico (Octanorm) lahko naročite z Naročilnico št. 1.

7/ Naročamo notranji standardno opremljen prostor in ostalo opremo / paketi so opisani v nadaljevanju:

Opomba: velikost razstavnega prostora so navedene po sistemu dolžina x globina

_____ kpl	Paket B – opremljen brez skladišča 3 x 3 m Cena prostora za 9 m ² : 1.115,10 EUR/kpl Cena opreme Octanorm: 502,90 EUR/kpl Skupaj: 1.618,00 EUR	_____ kpl	Paket C – opremljen s skladiščem 3 x 3 m Cena prostora za 9 m ² : 1.115,10 EUR/kpl Cena opreme Octanorm: 502,90 EUR/kpl Skupaj: 1.618,00 EUR
_____ kpl	Paket D – opremljen brez skladišča 4 x 3 m Cena prostora za 12 m ² : 1.486,80 EUR/kpl Cena opreme Octanorm: 670,60 EUR/kpl Skupaj: 2.157,40 EUR	_____ kpl	Paket E – opremljen s skladiščem 4 x 3 m Cena prostora za 12 m ² : 1.486,80 EUR/kpl Cena opreme Octanorm: 670,60 EUR/kpl Skupaj: 2.157,40 EUR
_____ kpl	Paket F – opremljen brez skladišča 4 x 4 m Cena prostora za 16 m ² : 1.982,40 EUR/kpl Cena opreme Octanorm: 894,10 EUR/kpl Skupaj: 2.876,50 EUR	_____ kpl	Paket G – opremljen s skladiščem 4 x 4 m Cena prostora za 16 m ² : 1.982,40 EUR/kpl Cena opreme Octanorm: 894,10 EUR/kpl Skupaj: 2.876,50 EUR

Paket H – opremljen brez skladišča	<input type="checkbox"/> H1	5 x 4 m	Cena prostora za 20 m ² : 2.478,00 EUR + cena Octanorm za 20 m ² : 1.117,60 EUR	= 3.595,60 EUR
	<input type="checkbox"/> H2	6 x 4 m	Cena prostora za 24 m ² : 2.973,60 EUR + cena Octanorm za 24 m ² : 1.341,10 EUR	= 4.314,70 EUR
	<input type="checkbox"/> H3	7 x 4 m	Cena prostora za 28 m ² : 3.469,20 EUR + cena Octanorm za 28 m ² : 1.564,70 EUR	= 5.033,90 EUR
	<input type="checkbox"/> H4	8 x 4 m	Cena prostora za 32 m ² : 3.964,80 EUR + cena Octanorm za 32 m ² : 1.788,20 EUR	= 5.753,00 EUR
	<input type="checkbox"/> H5	9 x 4 m	Cena prostora za 36 m ² : 4.460,40 EUR + cena Octanorm za 36 m ² : 2.011,70 EUR	= 6.472,10 EUR
	<input type="checkbox"/> H6	10 x 4 m	Cena prostora za 40 m ² : 4.956,00 EUR + cena Octanorm za 40 m ² : 2.235,20 EUR	= 7.191,20 EUR

Paket I – opremljen s skladiščem	<input type="checkbox"/> I1	5 x 4 m	Cena prostora za 20 m ² : 2.478,00 EUR + cena Octanorm za 20 m ² : 1.117,60 EUR	= 3.595,60 EUR
	<input type="checkbox"/> I2	6 x 4 m	Cena prostora za 24 m ² : 2.973,60 EUR + cena Octanorm za 24 m ² : 1.341,10 EUR	= 4.314,70 EUR
	<input type="checkbox"/> I3	7 x 4 m	Cena prostora za 28 m ² : 3.469,20 EUR + cena Octanorm za 28 m ² : 1.564,70 EUR	= 5.033,90 EUR
	<input type="checkbox"/> I4	8 x 4 m	Cena prostora za 32 m ² : 3.964,80 EUR + cena Octanorm za 32 m ² : 1.788,20 EUR	= 5.753,00 EUR
	<input type="checkbox"/> I5	9 x 4 m	Cena prostora za 36 m ² : 4.460,40 EUR + cena Octanorm za 36 m ² : 2.011,70 EUR	= 6.472,10 EUR
	<input type="checkbox"/> I6	10 x 4 m	Cena prostora za 40 m ² : 4.956,00 EUR + cena Octanorm za 40 m ² : 2.235,20 EUR	= 7.191,20 EUR

Paket B

Oprema stojnice – 3 x 3 m

- sestavljiva talna obloga
- obodne stene Octanorm
- podesti 100 x 50, v = 50, 8 kosov
- knjižna polica 24 kosov
- stropna vezava
- promocijski pult, 1 kos
- napisna tabla 200 x 40 cm

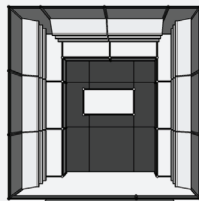
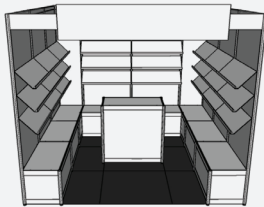

Paket C

Oprema stojnice – 3 x 3 m s skladiščem

- sestavljiva talna obloga
- obodne stene Octanorm
- podesti 100 x 50, v = 50, 6 kosov
- knjižna polica 18 kosov
- skladiščni prostor 1 x 1 m z vrati
- promocijski pult, 1 kos
- stropna vezava
- napisna tabla 200 x 40 cm

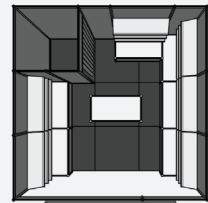
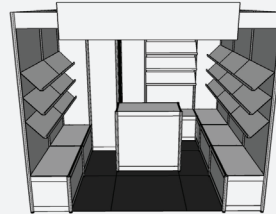

Paket D

Oprema stojnice – 4 x 3 m

- sestavljiva talna obloga
- obodne stene Octanorm
- podesti 100 x 50, v = 50, 9 kosov
- knjižna polica 27 kosov
- promocijski pult, 1 kos
- stropna vezava
- napisna tabla 200 x 40 cm

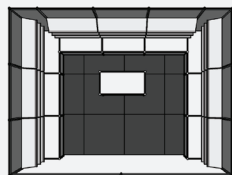
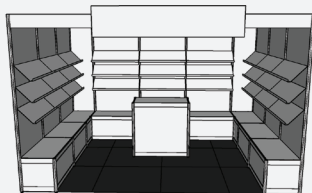

Paket E

Oprema stojnice – 4 x 3 m s skladiščem

- sestavljiva talna obloga
- obodne stene Octanorm
- podesti 100 x 50, v = 50, 7 kosov
- knjižna polica 21 kosov
- skladiščni prostor 1 x 1 m z vrati
- promocijski pult, 1 kos
- stropna vezava
- napisna tabla 200 x 40 cm

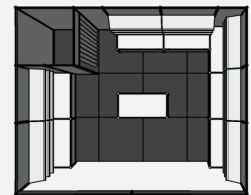
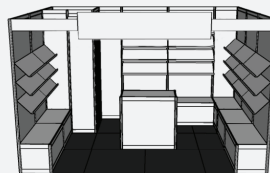

Paket F

Oprema stojnice – 4 x 4 m

- sestavljiva talna obloga
- obodne stene Octanorm
- podesti 100 x 50, v = 50, 11 kosov
- knjižna polica 33 kosov
- promocijski pult, 1 kos
- stropna vezava
- napisna tabla 200 x 40 cm

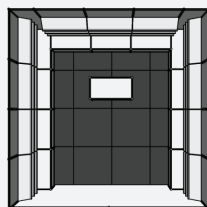
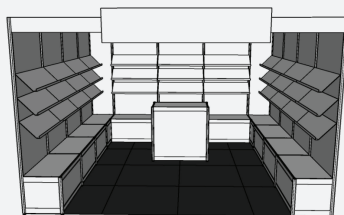

Paket G

Oprema stojnice – 4 x 4 m s skladiščem

- sestavljiva talna obloga
- obodne stene Octanorm
- skladiščni prostor 1 x 1 m z vrati
- podesti 100 x 50, v = 50, 9 kosov
- knjižna polica 27 kosov
- promocijski pult, 1 kos
- stropna vezava
- napisna tabla 200 x 40 cm

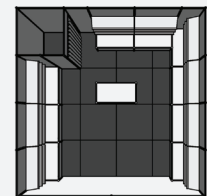
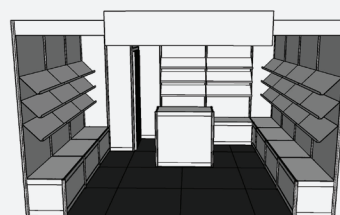

Paket H

Oprema stojnice – 4 x 4 m

- sestavljiva talna obloga
- obodne stene Octanorm
- podesti 100 x 50, v = 50, 11 kosov
- knjižna polica 33 kosov
- promocijski pult, 1 kos
- stropna vezava
- napisna tabla 200 x 40 cm

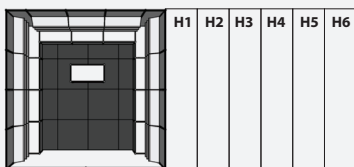
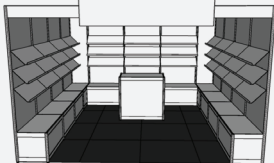

Paket I

Oprema stojnice – 4 x 4 m s skladiščem

- sestavljiva talna obloga
- obodne stene Octanorm
- skladišni prostor 1 x 1 m z vrati
- podesti 100 x 50, v = 50, 9 kosov
- knjižna polica 27 kosov
- promocijski pult, 1 kos
- stropna vezava
- napisna tabla 200 x 40 cm

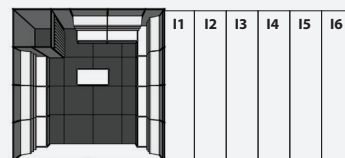
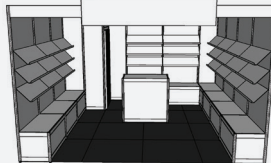

8/ Če ne naročate prostora v nizu (ustrezno označite):

naročam kotni prostor

naročam otočni prostor

Soglašam, da se mi v primeru dodelitve naročenega kotnega ali otočnega prostora zaračuna dodatnih 52,60 EUR na posamičen kot.

Opomba: ne glede na naročilo se kotni ali otočni prostor dodeli razstavljalcu glede na možnosti po presoji organizatorja.

Ali bo vaš razstavljalni prostor na kateri koli točki višji od 250 cm? DA NE

Soglašam, da se mi v primeru dvignjenega razstavnega prostora (višjega kot 250 cm) cena za celoten prostor poveča za 10 %, razen če je površina, ki je dvignjena manjša od polovice celotnega razstavnega prostora. V slednjem primeru se cena poveča za 10 % a le za sorazmerni del površine – za dvignjen del.

Če višji prostor ne predstavlja zaključene površinske celote, dvignjene pa so stranice stojnice, se cena za prostor dvigne kot sledi:

- del ali celotna sprednja stranica za 3 %,
- del ali celotna zadnja stranica za 3 %,
- del ali celotna stranska stranica za 2 %.
- del ali celota obeh stranskih stranic za 4 %

Če se razstavljalcu dovoli poseganje v hojnico, se ta poseg obračuna kot dodaten prostor glede na dejansko površino poseganja, vendar v nobenem primeru ne manj kot predstavlja zmnožek dolžine poseganja \times 1 m².

Opomba: Za višji prostor oziroma poseg v hojnico je potrebno predhodno soglasje organizatorja – glej pogoje razstavljanja. Odstotki iz te točke se seštevajo.

9/ Naročamo vpis v katalog (vpis je obvezen za vse razstavljalce)

po ceni 102,00 EUR.

10/ Naročamo tipski napis (naročilo je obvezno za vse razstavljalce do vključno 40 m²)

po ceni 35,80 EUR za posamičen napis.

pri kotnih prostorih in prostorih večjih od 20 m² lahko razstavljalcev naroči 2 tipska napisa (v tem primeru mu bo dodeljena dodatna napisna tabla).

1 tipski napis 2 tipska napisa

11/ Obvezujemo se za plačilo prijavnine na sejem

po ceni 102,00 EUR.

12/ Če razstavljalcev namerava razstavljati tujejezični program, mora to označiti v tej prijavnici in navesti površino dela stojnice, namenjenega tujejezičnemu programu, izraženo v m². Izjavljam, da bom na stojnici v obsegu _____ m² na posebnem delu stojnice razstavljati tujejezični program. Površina se izračuna po načelu: dolžina dela stojnice, namenjenega tujejezičnemu programu \times globina stojnice. Obračunski korak je 1 m²; izračunana površina se zaokroži navzgor na naslednji cel m², pri čemer se prijavi najmanj 1 m dolžine stojnice \times globina stojnice. Za navedeni obseg soglašam, da se mi dodatno obračuna znesek v višini: vpisani m² \times cena neopremljenega razstavnega prostora \times 0,3.

13 / Opozorila

Organizator si pridržuje sprejeti prijavo tudi po roku za prijavo, vendar ne zagotavlja izdelave tipskega napisa in vpisa v sejmski katalog.

V cenah ni vključen DDV, ki bo obračunan v skladu z določili ZDDV-1 in ga plača razstavljalcev.

Priveditelj si pridržuje pravico do popravka cen z uporabo klavzule "vpliva spremenjenih okoliščin", katerih na dan formiranja cen ni mogel predvideti (112. člen OZ-a).

Naročilnice postanejo sestavni del te prijave, potem ko jih organizator prejme potrjene od razstavljalca.

Razstavljalcev se obvezuje, da bo upošteval pogoje razstavljanja, ki so sestavni del te prijavnice.

14/ S podpisom potrjujemo na tej prijavi navedene pogoje razstavljanja in jih nepreklicno in izključno priznavamo ter sprejemamo kot vsebino prijave.

Prosimo, da prijavo izpolnite čitljivo. En podpisan in ožigosan izvod pošljite na naslov: Gospodarsko razstavišče, d. o. o., Dunajska cesta 18, 1000 Ljubljana, ali na elektronski naslov knjizni.sejem@gr.si.

Kraj in datum:

Žig:

Podpis:

Pogoji razstavljanja na 42. SLOVENSKEM KNJIŽNEM SEJMU

Organizatorji:

Organizator sejma: GZS – Zbornica knjižnih založnikov in knjigotržcev (v nadaljevanju ZKZK)

Tehnična podpora: Gospodarsko razstavišče, d. o. o. (v nadaljevanju GR)

1. Splošna določila

- Prijava (prijavnica ali prijavnica z naročilnico – naročilnica št. 1: oprema in priključki in naročilnica št. 2: dodatna promocija) pomeni sprejem ponudbe. Izpolni jo razstavljevec in jo v navedenem prijavnem roku dostavi organizatorju na naslov: Gospodarsko razstavišče, d. o. o., Dunajska cesta 18, 1000 Ljubljana, oziroma pošlje po e-pošti: knjizni.sejem@gr.si.

Člani GZS – ZKZK, ki so člani na dan 1. 4. 2026 in imajo na dan 30. 4. 2026 plačane vse zapadle obveznosti do zbornice, izpolnijo PRIJAVO ZA ČLANE ZKZK, ostali razstavljeveci izpolnijo PRIJAVO ZA NEČLANE ZKZK.

- Prijava brez podpisa odgovorne osebe podjetja niso veljavne.
- Prijava je za razstavljevec pravno zavezujoča in nepreklicna.
- **Prijav s pridržki ali predlogi za spremembe pogojev organizator ni dolžan sprejeti in upoštevati.**
- Vsak razstavljevec je dolžan v celoti upoštevati Splošne pogoje dela za razstavljevec na Gospodarskem razstavišču: <https://www.gr.si/splosni-pogoji-dela>, objavljene na spletni strani Gospodarskega razstavišča; morebitna higienska navodila NIJZ za izvedbo dogodkov in vsa dodatna navodila organizatorja, vezana na zagotavljanje ustreznih higienskih pogojev, ter druge obveze, ki izhajajo iz predpisov, zlasti najavo prodaje na lokaciji sejma.
- Cene, ki veljajo za prireditve, so navedene na prijavnici, morebitne kazni za kršitelje pa tudi v teh pogojih razstavljanja.
- Organizator si pridržuje izključno pravico do odločanja o sprejemu ponudb (prijav). Organizator prijav, prejetih po izteku roka, ni dolžan upoštevati.
- S svojim podpisom dovoljujemo, da GR in ZKZK naše podatke obdelujeta v skladu z Zakonom o varstvu osebnih podatkov, in sicer v svojih zbirkah, in jih uporabljata v naslednje namene: statistične obdelave, segmentacije udeležencev, izpolnjevanje pogodbenih in zakonskih obveznosti, pošiljanje ponudb, reklamnega materiala, publikacij in vabil na dogodke ter telefonsko, pisno in elektronsko anketiranje. Vaše podatke lahko GR in ZKZK obdelujeta še 10 let po zadnji udeležbi na sejmu ali drugi prireditvi oz. do preklica pisne privolitve, če veljavna zakonodaja ne določa drugačnih rokov.

2. Dodelitev razstavnega prostora

Na prireditvi lahko razstavlja domači in tuji razstavljeveci (pravne in fizične osebe) katerih razstavni izdelki in storitve ustrezajo programu prireditve (knjige, e-knjige, drugi knjižno-založniški proizvodi in tiskano gradivo ter ovojnine in drugi izdelki, potrebni za publikacije). **Razstavljeveci lahko na razstavnem prostoru razstavlja le izdelke oz. storitve, ki so jih navedli v prijavi.** O pripustitvi razstavljanca na prireditvi in dodelitvi razstavnega prostora odloča Upravni odbor Slovenskega knjižnega sejma (v nadaljevanju Upravni odbor SKS), ki razporeja razstavni prostor v korist prireditve, pri čemer imajo prednost pri dodeljevanju razstavnega prostora člani ZKZK, ki stalno sodelujejo na Slovenskem knjižnem sejmu (v nadaljevanju sejem/prireditvi) in jim založništvo predstavlja osnovno dejavnost.

Mize za prodajo (Paket J in Paket K) se dodelijo razstavljavcem praviloma na osnovi žreba, ki ga opravi tričlanska komisija Programskega odbora ZKZK.

Organizator lahko zaradi optimizacije razstavnih površin dodeli prostor z manj ali več odprtimi stranicami, kot ga je naročil razstavljevec. Organizator si pridržuje pravico dodeliti manj razstavnega prostora od naročenega oziroma zmanjšati paket ali dodeliti do 10 odstotkov več razstavnega prostora.

Spremembe dodeljenih razstavnih prostorov brez predhodnega soglasja organizatorja niso dovoljene. Organizator lahko premesti ali zapre tudi vhode in izhode iz dvoran in po potrebi opravi tudi druge spremembe razstavnega prostora. Če organizator razstavljavcu po sprejemu njegove prijave iz kakršnega koli razloga ne more dodeliti razstavnega prostora, ima razstavljevec pravico do vračila že plačanega zneska.

Razstavljeveci lahko svojo prodajo in promocijo izvajajo izključno na svojem razstavnem prostoru, razen če niso z Naročilnico št. 2 naročili dodane promocije izven svojega prostora. Prijavljeni razstavljeveci bodo Naročilnico št. 2 prejeli najmanj 60 dni pred pričetkom sejma.

Zunanji sten razstavnega prostora ni dovoljeno znamčiti (brandirati) brez predhodnega pisnega soglasja organizatorja, ki ga razstavljevec pridobi pred pričetkom montaže sejma. Če razstavljevec predhodnega soglasja ni pridobil, mora takšen neavtoriziran branding odstraniti pred pričetkom prireditve. V primeru, da tega ne stori do pričetka prireditve, mu organizator zaračuna dodatno storitev – uporabo nedovoljene brandirane površine v višini 100 EUR/m² brandirane površine na dan, vendar ne manj kot 300 EUR.

Potrditev dodelitve razstavnega prostora

Razstavljevec in organizator (ZKZK) uskladiata morebitna nezadovoljstva razstavljavcev glede dodelitve lokacije sporazumno. Usklajevanje mora sprožiti razstavljevec v roku 3 delovnih dni po prejemu informacije o lokaciji. Če sporazum ni mogoč, razstavljevec lahko odstopi od prijave brez plačila, vendar le v roku 8 dni po prejemu informacije o lokaciji stojnice.

3. Oprema razstavnega prostora

Razstavni prostori velikosti do vključno 40m² se lahko naročajo samo skupaj z opremo in sicer kot paketi od B do K. Za razstavne prostore večje od 40m² je možno naročiti:

- več paketov
- neopremljen prostor in ločeno Octanorm opremo - GR pripravi izris in ga uskladi z razstavljavcem
- neopremljen prostor in razstavljevec sam zagotovi opremo.

V primeru neopremljenega prostora mora razstavljevec obvezno zagotoviti talno

oblogo in lastne obodne stene, ter poskrbeti za urejen videz**.

Razstavljeveci, ki si naredijo stojnice iz drugega materiala, ki ni Octanorm – t. i. stojnice po meri, morajo organizatorju predložiti osnutke projektne postavitve in opreme svojih razstavnih prostorov, katerih ustreznost mora organizator pisno potrditi še pred začetkom montaže. Ob tehničnem pregledu organizator preveri ustreznost in varnost navedenih stojnic. Razstavljevec se obvezuje, da bo stojnice spremenil skladno z morebitnimi zahtevami organizatorja. Višina razstavnega prostora je lahko največ 250 cm. **Za višji razstavni prostor je potrebno pisno dovoljenje organizatorja in soglasje razstavljavcev na sosednjih razstavnih prostorih**, ki jih pridobi razstavljevec sam.

Če razstavljevec naredi višji prostor brez soglasja organizatorja, se mu dodatno zaračuna kazen v višini 50 % od celotnega naročenega neopremljenega prostora. **Razstavljevec pri postavitvi razstavnega prostora ne sme posegati izven dodeljenega prostora.**

Postavitev sten ob hojnicah, zlasti ob glavnih prehodih, ni dovoljena. Prepovedana območja so jasno označena v načrtu, ki ga prejme vsak razstavljevec. Organizator lahko izjemoma in po lastni presoji z vnaprejšnjim pisnim dovoljenjem posameznemu razstavljavcu odobri postavitev takšne stene.

Razstavljevec sme razstavljeti izključno le razstavni program, ki po vsebini sodi v program sejma, kot je to določeno v 2. točki teh pravil. Navedba natančnega podatka o razstavnem programu je pogoj za sodelovanje razstavljanca na prireditvi. V primeru razstavljanja neprijavljenega programa velja le-to za kršitev pogojev razstavljanja. Razstavljevec ima možnost odstranitve neprijavljenega programa pred začetkom prireditve. Če tega ne stori v roku po prejemu opozorila s strani organizatorja, pa sprejema zvišanje cene na kvadratni meter razstavnega prostora po izračunu: (razstavni prostor namenjen neprijavljenemu programu (m²) / celotni razstavni prostor (m²)) × 100 = procent zvišanja cene celotnega razstavnega prostora, kar izračuna organizator na osnovi fotografije razstavnega prostora z razstavljenim programom.

Razstavljevec ne sme oddati dodeljenega razstavnega ali oglaševalskega prostora oziroma njegovega dela tretji osebi. V primeru ugotovljene kršitve organizator opozori razstavljanca. Če slednji do pričetka prireditve kršitve ne odpravi, si organizator pridržuje pravico potrojiti ceno razstavnega oziroma oglaševalskega prostora, o čemer odloča Upravni odbor SKS. Takšna oddaja prostora je hujša kršitev pravil zato razstavljevec izgubi tudi pravico do nastopa na naslednji prireditvi.

**Urejen videz zahteva urejeno in estetsko usklajeno stojnico s sejmskim prostorom. Organizator si pridržuje pravico zahtevati odstranitev ali prilagoditev elementov, ki po njegovi presoji bistveno odstopajo od standardov urejenosti, varnosti ali celostne podobe sejma. Stojnic J in K ni dovoljeno ograditi.

4. Prijavnina in vpis v e-katalog

Vsak razstavljevec je dolžan plačati prijavnino, vpis v katalog in tipski napis v podobi sejma v višini, kot izhaja iz prijavnice.

Razstavljeveci, ki so naročili prodajno mizo ali pol prodajne mize, niso vpisani v katalog in vpisa tudi ne plačajo, razen, če ga posebej naročijo s prijavnico. Razstavljevec je dolžan dostaviti podatke za vpis v katalog ob prijavi oz. najkasneje 60 dni pred začetkom prireditve. Če razstavljevec dostavi organizatorju podatke manj kot 60 dni pred začetkom prireditve oziroma jih ne dostavi, bodo v katalogu objavljeni le osnovni podatki o razstavljavcu.

5. Odpoved prijave

Razstavljevec lahko odpove že sklenjeno prijavo samo s pisno izjavo. V tem primeru je dolžan plačati:

- 20 % cene razstavnega prostora in celotno prijavnino, če nastop odpove do 70 dni pred pričetkom prireditve;
- 40 % cene razstavnega prostora in prijavnino, če to prijavo odpove med 70 in 45 dni pred pričetkom prireditve;
- 100 % cene razstavnega prostora in ostale naročene storitve, če to prijavo odpove manj kot 45 dni pred pričetkom prireditve.

Organizator ali razstavljevec lahko odpove sejem/sejmski nastop zaradi morebitne višje sile ali predpisa, ki prepoveduje zbiranje na/sejmskih prireditvah, kar onemogoča ali do te mere omejuje izvedbo sejma, da bi bila organizacija tega nesmiselna.

V primeru odpovedi iz prejšnjega odstavka razstavljevec in organizator drug do drugega nimata finančnih obveznosti, v tem primeru bo organizator vsa plačana sredstva, razen plačane prijavnine za sejem, vrnil razstavljavcu.

6. Plačilo

Razstavljevec se obveže plačati naročene storitve po cenah, ki so dogovorjene in navedene v prijavi. DDV ni vključen v navedene cene in ga plača razstavljevec. Po dostavi podpisane prijave organizatorju razstavljevec prejme predračun, ki ga mora v celoti (celotni znesek) poravnati v roku, ki je na njem naveden. Plačilo predračuna je pogoj za nastop (sodelovanje) razstavljanca na prireditvi. Organizator se zavezuje izstavlja račune v skladu s pozitivno zakonodajo. V primeru zamude roka plačila lahko organizator razstavljavcu zaračuna še zakonite zamudne obresti. Razstavljevec lahko ugovarja računu pisno, v 8 dneh po izstavitvi računa. Če razstavljevec ugovarja samo za del računa, je nesporni del računa dolžan poravnati v roku na način, ki je določen s to prijavo oziroma računom. Predračune in račune izdaja Gospodarsko razstavišče, d. o. o.

7. Preklic dodelitve prostora

Organizator ima pravico zavrniti prijavo:

- če je razstavljevec v času prijave v poravnalnem, stečajnem ali likvidacijskem postopku;
- če ima organizator do razstavljanca odprte terjatve iz preteklosti;
- če predmeti, ki naj bi bili razstavljeni na prireditvi, ne ustrezajo programu prireditve;

- če razstavljačev na zahtevo organizatorja ne dostavi dokumentov
- če prijavo prejme po poteku prijavnega roka;
- če razstavljačev ne plača predračuna v navedenem roku;
- če se na preteklih prireditvah razstavljačev ali z njim tesno povezana druga pravna ali fizična oseba* ni obnašala skladno s pogoji razstavljanja.

* V primeru, ko organizator meni, da je novi razstavljačev tesno povezan z razstavljačevom, ki je kršil pravila v preteklih letih, ima organizator pravico, da kadarkoli prepove nastop tudi omenjenemu novemu razstavljačevu. Organizator si pridržuje pravico izdajanja prepovedi ali omejitve sodelovanja tudi vsaki povezanemu pravni ali fizični osebi, kateri je dokazana ena izmed v nadaljevanju navedenih prevezav, z razstavljačevom, ki je kršil pravila v preteklih letih. Povezana oseba je v tem primeru subjekt, ki je z drugim podjetjem ali fizično osebo povezan preko lastništva, upravljanja ali nadzora, kar jim omogoča medsebojno vplivanje na odločanje in poslovanje (ugotovljena kapitalska povezava, kadrovska povezava ali povezava dejavnosti, nadzora in vpliva nad le-to).

8. Termin in kraj prireditve

Če se mora prireditev časovno premakniti, skrajšati, podaljšati ali prostorsko prenesti, razstavljačev nimajo pravice odpovedati sodelovanja ali zahtevati povračila škode.

9. Montaža in demontaža

Osebe za montažo in demontažo mora biti pred začetkom dela registrirano na recepciji prireditve. Roke za montažo in demontažo, ki so napisani v »Navodilih za razstavljačev«, je izvajalec/razstavljačev obvezan dosledno upoštevati. Pri morebitni prekoračitvi termina za demontažo je organizator upravičen pospraviti razstavnih prostor in nastale stroške ter tveganje prenesti na razstavljačev. Po končani demontaži je razstavljačev dolžan prostor, na katerem je razstavljal, vrniti v prvotno stanje. V nasprotnem primeru je razstavljačev obvezan povrniti organizatorju vso nastalo škodo (pospravljanje, dodatno čiščenje, obratovalni zastoj). Pri postavljanju in opremljanju razstavnih prostorov v času montaže, prireditve in demontaže mora razstavljačev oziroma njegov izvajalec upoštevati in ravnati v skladu:

- s predpisi s področja varnosti in zdravja pri delu;
- s požarno-varnostnimi predpisi;
- s splošnimi pogoji dela na sejnišču (objavljenimi na spletni strani organizatorja);
- z »Navodili za razstavljačev«, ki jih prejme ob dodelitvi razstavnega prostora;
- z dodatnimi navodili s strani Organizatorja.

10. Obratovanje stojnice/prodajne mize in predčasno zaprtje

Razstavljačev mora v času odprtja sejma zagotavljati, da je razstavnih prostor oziroma prodajna miza odprta, dostopna obiskovalcem in v operativnem delovanju.

Razstavnih prostor sme razstavljačev predčasno zapustiti samo na podlagi predhodnega pisnega dovoljenja organizatorja.

Razstavljačev pred koncem prireditve ne sme odstraniti razstavnih predmetov (eksponatov) z razstavnega prostora.

Če je med sejmom dostop do razstavnega prostora ali prodajne mize onemogočen oziroma je stojnica ali prodajna miza pokrita ali zakrita, organizator razstavljačeva opozori po elektronski pošti. Če razstavljačev v roku 2 ur po posredovanju opozorila stojnice oziroma prodajne mize ne vzpostavi v operativno delovanje, ima organizator pravico razstavnih prostor oziroma prodajno mizo dodeliti drugemu razstavljačevu, blago razstavljačeva pa deponirati. Strošek deponacije znaša 300 EUR.

Če razstavljačev zadnji dan sejma razstavnih prostor oziroma prodajno mizo zapre pred uradnim zaključkom sejma ali predčasno odstrani razstavnih predmete brez predhodnega pisnega dovoljenja organizatorja, se mu zaračuna dodaten dan razstavnega prostora oziroma prodajne mize (dodaten dan se izračuna tako, da se cena neopremljenega prostora deli s številom dni sejma).

11. Jamstvo in zavarovanje

a) Vsak razstavljačev je dolžan sam poskrbeti za zavarovanje predmetov, zlasti proti požaru, vdoru vode, izgubi, kraji ali poškodbi. Organizator ne odgovarja za poškodbe, izgube, uničenje ali odtujitve stvari razstavljačeva oziroma njegovega izvajalca (razstavnih predmeti, oprema in drugo), njunega osebja in tretjih oseb, kakor tudi ne za poškodbe razstavljačeva oziroma njegovega izvajalca, njunega osebja in tretjih oseb, nastale zaradi požara, viharja, toče, strele, loma, izliva vode, tatvine ali katerega koli drugega vzroka. Organizator ne odgovarja za poškodbe, izgube, uničenje ali odtujitve stvari in poškodbe tretjih oseb, nastalih zaradi ravnanja razstavljačeva oziroma njegovega izvajalca na razstavnem prostoru oziroma sejnišču. Razstavljačev oziroma njegov izvajalec sklone ustrezna zavarovanja na svoje stroške.

b) Razstavljačev oziroma njegov izvajalec odgovarja za škodo in nesrečo, ki jo povzroči organizatorju in/ali tretji osebi na razstavnem prostoru oziroma sejnišču on sam ali njegovo osebje.

c) Organizator ne prevzema nikakršnega jamstva za vozila, ki jih na območju sejnišča in parkirišča pustijo razstavljačevi, njihovi uslužbenci ali pooblaščenici oziroma njihovi izvajalci.

d) Razstavljačev je dolžan na svojem razstavnem prostoru pred pričetkom prireditve preveriti, ali se na njem morda nahajajo neznani predmeti. Morebitno prisotnost teh je dolžan takoj telefonsko ali osebno javiti recepciji GR.

12. Prireditve na razstavnih prostorih

Razstavljačev mora najkasneje 15 dni pred pričetkom prireditve pisno obvestiti organizatorja sejma o prireditvah (npr. podpisovanje knjige). Organizator sejma je upravičen po že izdanem pisnem dovoljenju omejiti ali prepovedati prireditev, ki povzročajo hrup, umazanijo, prah, uhajanje plinov oziroma kako drugače ovira potek sejma. Prireditve lahko potekajo izključno na dodeljenem razstavnem prostoru razstavljačeva. V primeru ustvarjanja zamaškov (neprehodnosti) hojnic je razstavljačev dolžan slediti navodilom organizatorja zaradi zagotavljanja varnosti na dogodku. Če je za to prireditev na razstavnem prostoru potrebna najava institucijam, ki skrbijo za varovanje avtorskih pravic, je to dolžan izvesti razstavljačev sam in na lastne

stroške. Če prijave ne naredi v roku in institucija naloži plačilo kazni organizatorju, je zavezanec za plačilo te kazni razstavljačev, ki je prireditev organiziral. Navedeno v prejšnjem odstavku velja tudi za vse prireditve in predstavitve na odrih sejma v okviru programa dogajanja, ki jih prijavi razstavljačev.

13. Tujejezični program

Če razstavljačev namerava razstavljanje tujejezični program, mora to označiti v prijavnici in navesti površino dela stojnice, namenjenega tujejezičnemu programu, izraženo v m². Površina se izračuna po načelu: dolžina dela stojnice, namenjenega tujejezičnemu programu × globina stojnice. Obračunski korak je 1 m²; izračunana površina se zaokroži navzgor na naslednji cel m², pri čemer se prijavi najmanj 1 m dolžine stojnice × globina stojnice.

Za prijavljeno površino, namenjeno tujejezičnemu programu, se obračuna 30 % višja cena od veljavne cene neopremljenega razstavnega prostora za to površino.

Tujejezični program mora biti razstavljen na jasno določenem delu stojnice in vidno označen z oznako oziroma napisom »Tuja literatura«. Oznaka mora biti visoka najmanj 20 cm in nameščena tako, da je obiskovalcem in organizatorju nedvoumno razvidno, kateri del razstavnega prostora je namenjen tujejezičnemu programu.

V primeru neprijavljenega oziroma po obsegu premalo prijavljenega tujejezičnega programa si organizator pridržuje pravico zahtevati umik tujejezičnega programa iz razstavnega prostora ali obračunati dvojni pribitek, torej 60 % na površino tujejezičnega programa, ki ni bila prijavljena oziroma je bila prijavljena v premajhnem obsegu. Površina se tudi v tem primeru izračuna po načelu iz prvega odstavka te točke.

O morebitnih sankcijah za kršitve iz prejšnjega odstavka direktor sejma predhodno pisno obvesti razstavljačeva. Razstavljačev ima možnost ugovora, ki ga preučijo Upravni odbor SKS. Odločitev Upravnega odbora SKS je dokončna.

O morebitnih izjemah (npr. zamejske založbe, ponudba književnosti v jeziku države v fokusu ipd.) odloča Upravni odbor SKS na predlog Programskega odbora in na podlagi predhodne pisne vloge razstavljačeva, ki jo razstavljačev ob prijavi pošlje na naslov direktorja sejma.

14. Dejavnost razstavljačeva – dokumenti

Organizator ima pravico, da pred potrditvijo dodelitve razstavnega prostora od razstavljačeva zahteva predložitev:

- obrtnega dovoljenja oziroma registracije z odločbo pristojnega organa, da so izpolnjeni z zakonom določeni pogoji za opravljanje dejavnosti;
- ustreznega soglasja pristojnega zdravstvenega in veterinarskega inšpektorata, če bo razstavljačev na prireditvi opravljal promet z živili in predmeti splošne rabe, degustacije živil ali demonstracijo predmetov splošne rabe oziroma gostinsko dejavnost;
- dokazila o zavarovanju oseb in predmetov.

Razstavljačev s podpisom izjavlja, da ima dejavnost vsebine, ki jo predstavlja v okviru prireditve, vpisano v poslovni register, in za morebitno kršitev v celoti odgovarja. Organizator ima pravico odpovedati sodelovanje razstavljačeva na prireditvi, če ta ne dostavi zahtevanih dokumentov do začetka prireditve.

15. Fotografiranje in risanje

Organizator ima pravico razstavnih prostorov in razstavljenih predmetov fotografirati, risati ali snemati ter tako pridobljeno gradivo uporabiti za lastne potrebe ali za javno objavo. S podpisom prijavnice razstavljačev soglašata s takšno uporabo gradiva in se odpoveduje morebitnim ugovorom iz naslova avtorskih ali sorodnih pravic. Fotografiranje, risanje ali snemanje razstavnih prostorov brez predhodnega soglasja organizatorja ni dovoljeno, razen v primeru lastnega razstavnega prostora.

16. Čiščenje razstavnega prostora

Organizator skrbi za splošno čiščenje sejnišča in hodnikov (hojnic) in podpornih prostorov v dvoranah. Čiščenje razstavnih prostorov je dolžnost vsakega razstavljačeva; po predhodnem naročilu ga, na stroške razstavljačeva, lahko prevzame organizator.

17. Pritožbe, sodišče

Vse morebitne pritožbe mora razstavljačev podati pisno in jih ustrezno utemeljiti takoj po ugotovitvi pomanjkljivosti oziroma napake, najpozneje pa v roku treh ur od njenega nastanka oziroma zaznave.

Organizator in razstavljačev si bosta prizadevala vse morebitne spore reševati sporazumno. Če sporazumno rešitev ne bo dosežena, je za reševanje spora pristojno stvarno sodišče v Ljubljani.